

Kündî İlâhî

USÛL: SOFYAN

GÜFTE: İSMAİL HAKKİ BURSAVÎ Hz.
BESTE: Halil ÇAY

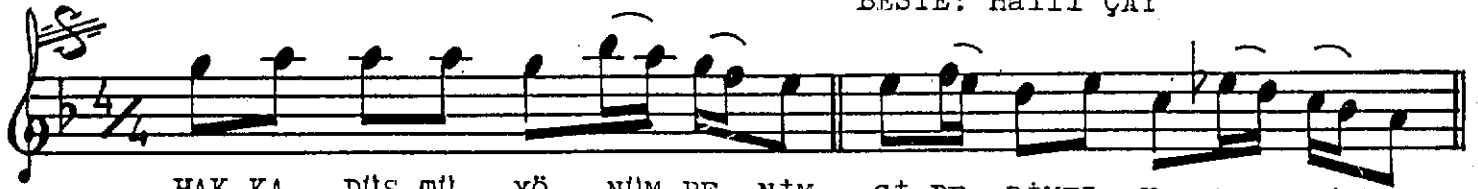

HAK KA DÜŞ TÛ YÖ NÜM BE NİM Gİ DE RİMEL VE DA Sİ ZE
EH LÛL LÂ HI GÖR NİT Tİ LER ŞOL KEV NEYİNİ TER KET Dİ LER
E ZEL Â LE MİN DEN GEL DİM RA HAT O LUP NE GÜN GÖRDÜM
İ Kİ Cİ HAN HA YAL İ MİŞ BU HAL KAMEK RÛ AL İ MİŞ
BU DUR SÖ ZÜ HAK KI KU LUN CÜM LE NİZSAG E SEN O LUN



TER KEY LE DİM CÂ NÜ TE NİM Gİ DE RİM EL VE DA Sİ ZE
Â HIR HAZ RE TE YET Tİ LER Gİ DE RİM EL VE DA Sİ ZE
BU YOL LAR DA CÂ RİB OL DUM Gİ DE RİM EL VE DA Sİ ZE
MAK SÜD O LAN Vİ SÂL İ MİŞ Gİ DE RİM EL VE DA Sİ ZE
HIS MU KAV MİM BUN DA KA LİN Gİ DE RİM EL VE DA Sİ ZE



LÂ İ LÂ HE İL LÂL LAH LÂ İ LÂ HE İL LÂL LAH



LÂ İ LÂ HE İL LÂL LAH MU HAM MED RE SUL UL LAH

Halil Çay

HAKKA düştü yönüm benim
Giderim elveda size
Terkeyledim cânû tenim
Giderim elveda size

Ehlullahı gör nittiler
Şol kevneyni terketdiler
Âhir hazrete yettiler
Giderim elveda size

Ezel âleminden geldim İki cihan hayâl imiş Budur sözü HAKKİ kulun
Rahat olup ne gün gördüm Bu halka mekr-u al imiş Cümleniz sağ esen olun
Bu yollarda garib oldum Maksûd olan visal imiş Hısmu kavmim bunda kalın
Giderim elveda size Giderim elveda size Giderim elveda size

LÂ İLÂHE İLLÂLLAH-LÂ İLAHE İLLÂLLAH
LÂ İLÂHE İLLÂLLAH-MUHAMMED RESULULLAH